

---

# Aquila Vermögensverwalter Index (AVI)

---

Auswertung 2. Quartal 2013 - 4. Quartal 2015

Wie beurteilen unabhängige  
Vermögensverwalter die Märkte?

Unabhängig, diszipliniert, transparent – Und eine Spur persönlicher.



## Zinsen

Wie erwarten Sie, dass sich die Renditen der 10-jährigen Staatsobligationen der USA, D, und der CH in den nächsten 12 Monaten entwickeln werden?

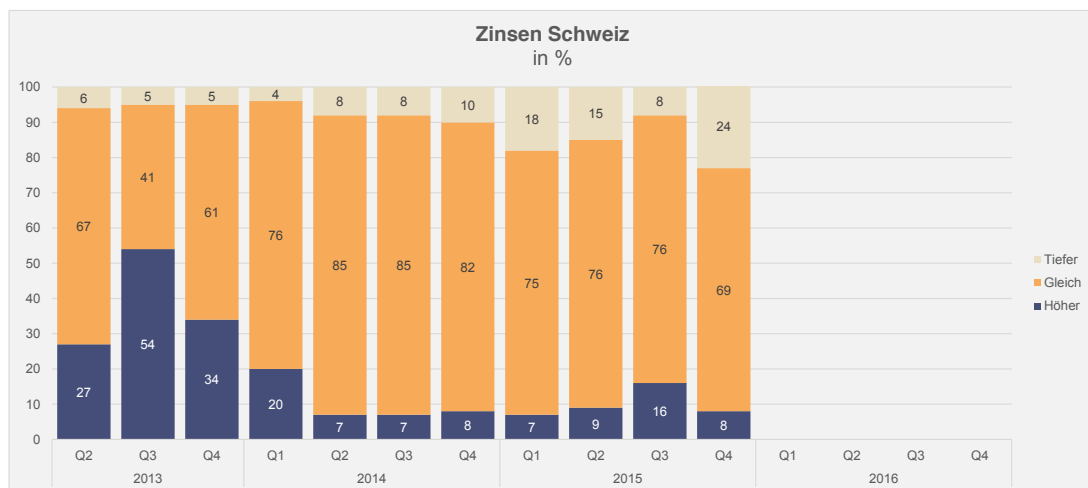
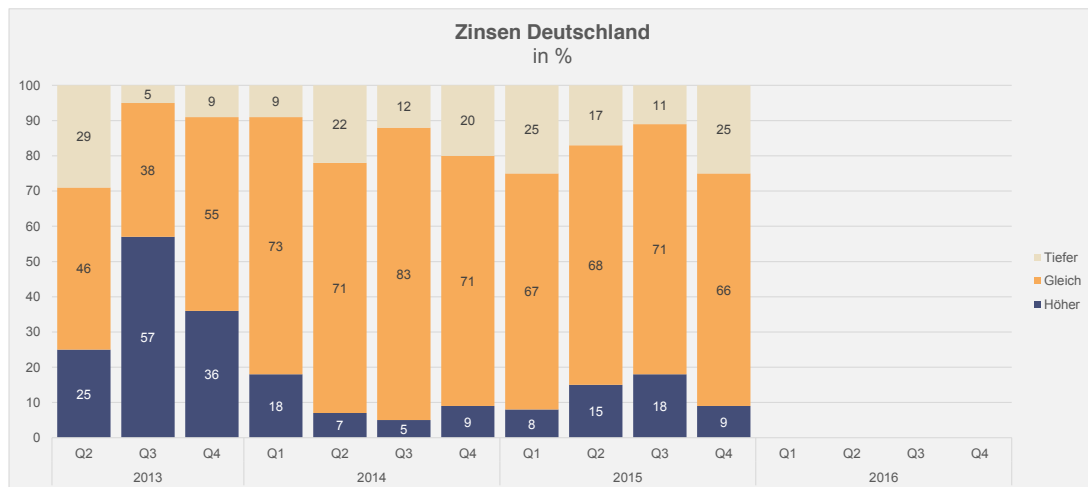
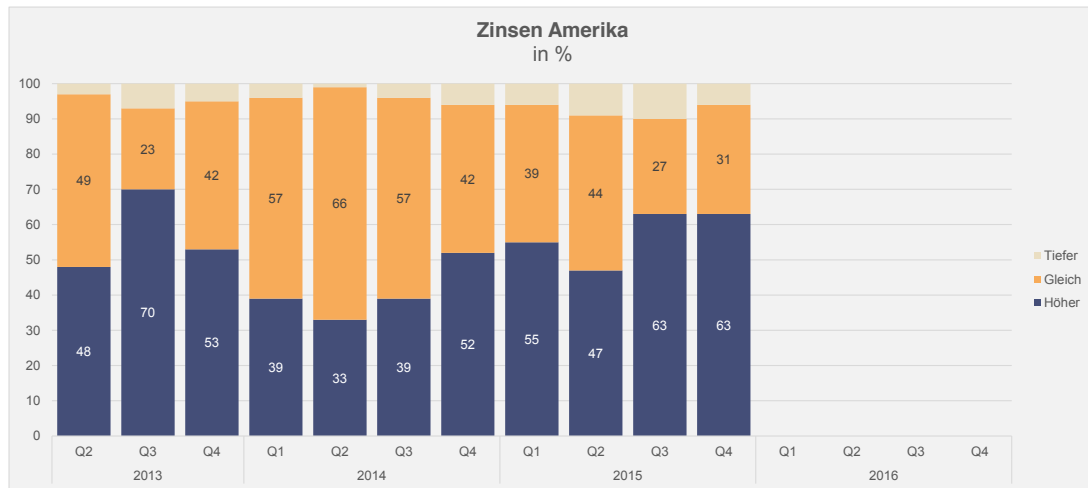

Teilnehmer der Umfrage: Q2/2013: 63 Q3/2013: 61 Q4/2013: 110  
 Q1/2014: 102 Q2/2014: 82 Q3/2014: 96 Q4/2014: 127  
 Q1/2015: 166 Q2/2015: 140 Q3/2015: 123 Q4/2015: 189

## Währungen

Wie erwarten Sie, dass sich der Euro gegenüber dem USD, der USD gegenüber dem CHF und der EUR gegenüber dem CHF in den nächsten 12 Monaten entwickeln wird?

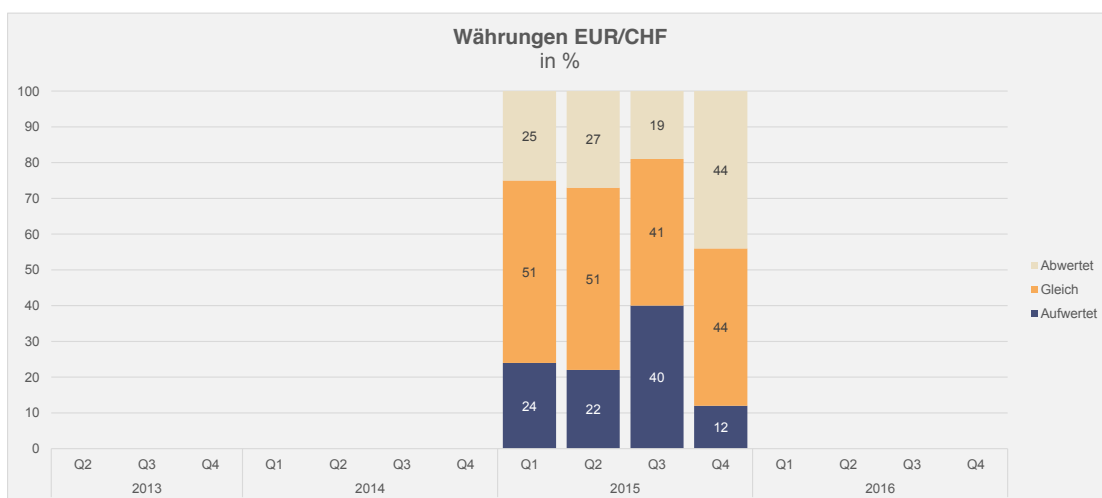
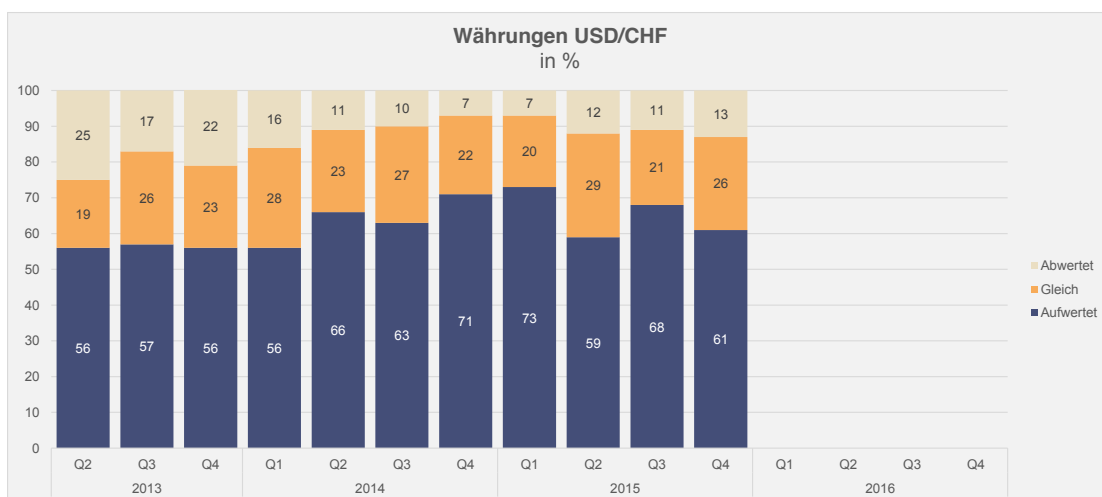
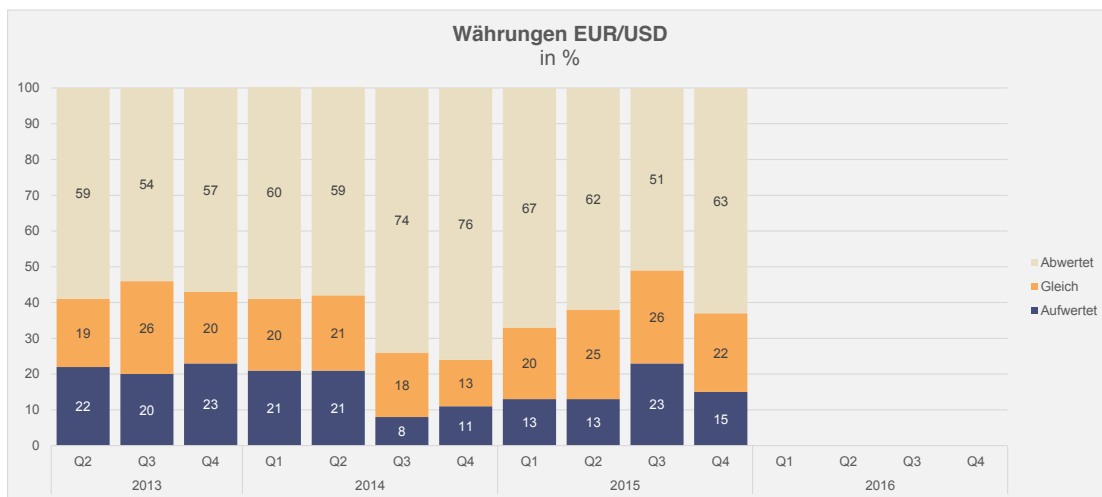

Teilnehmer der Umfrage: Q2/2013: 63 Q3/2013: 61 Q4/2013: 110  
 Q1/2014: 102 Q2/2014: 82 Q3/2014: 96 Q4/2014: 127  
 Q1/2015: 166 Q2/2015: 140 Q3/2015: 123 Q4/2015: 189

## Börsen

Wie erwarten Sie, dass sich der SMI, S&P500, der EuroStoxx50 und der MSCI Emerging Markets in den nächsten 12 Monaten entwickeln wird?

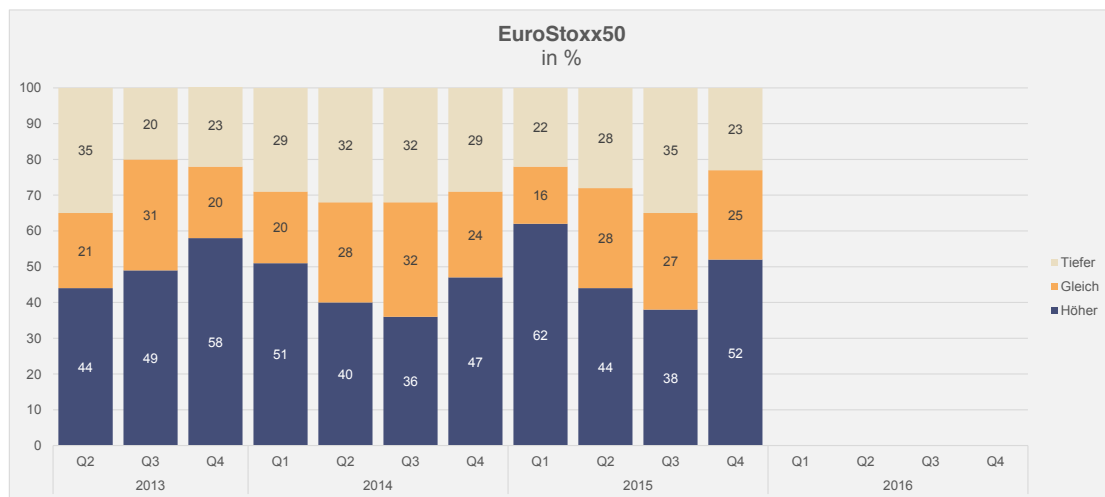
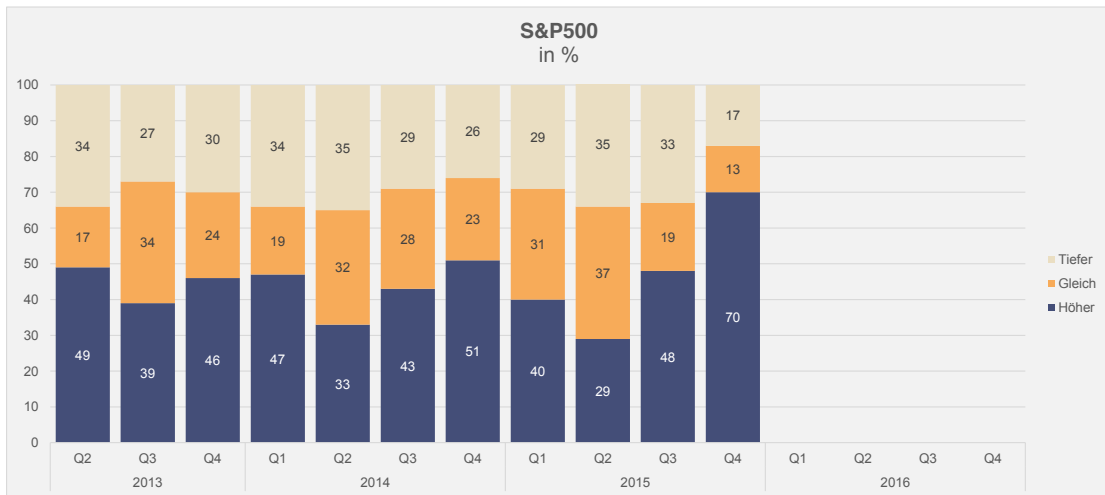
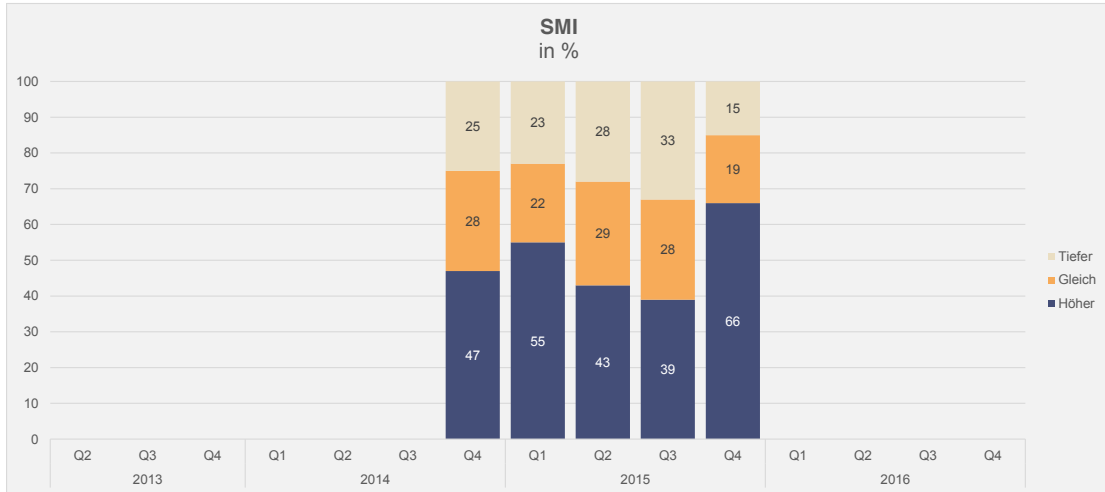

Teilnehmer der Umfrage: Q2/2013: 63 Q3/2013: 61 Q4/2013: 110  
 Q1/2014: 102 Q2/2014: 82 Q3/2014: 96 Q4/2014: 127  
 Q1/2015: 166 Q2/2015: 140 Q3/2015: 123 Q4/2015: 189

## Notenbankpolitik

Wie erwarten Sie, dass sich die Geldpolitik des Fed, der EZB und der People's Bank of China in den nächsten 12 Monaten entwickelt?

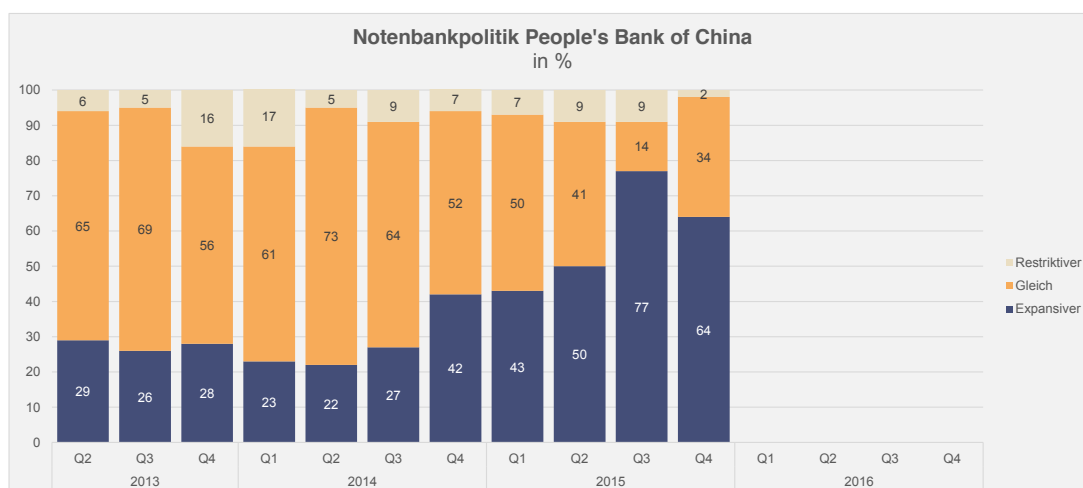
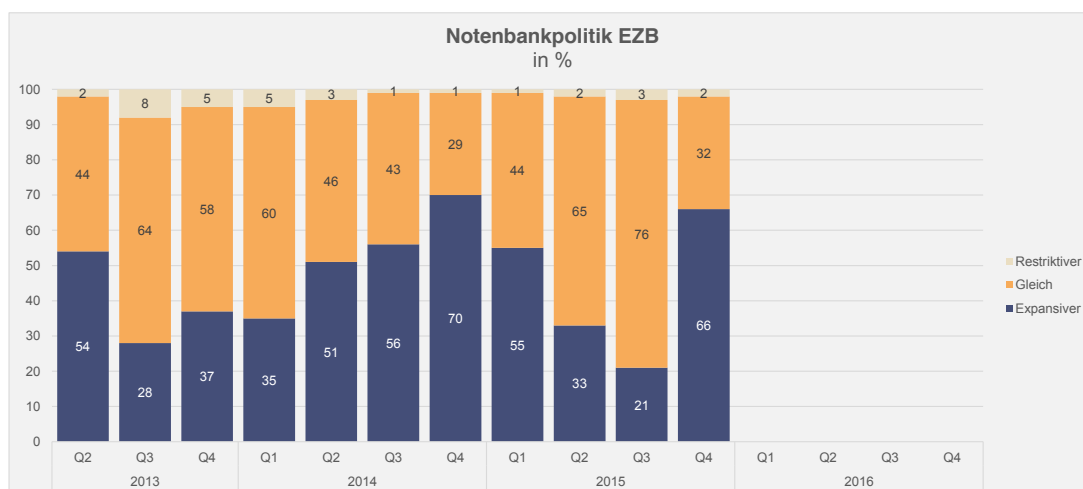
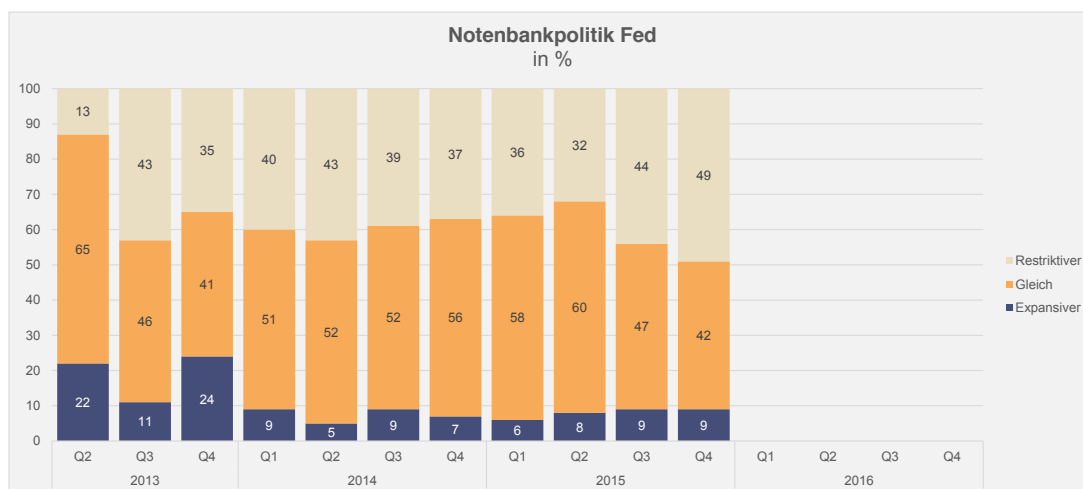

Teilnehmer der Umfrage: Q2/2013: 63 Q3/2013: 61 Q4/2013: 110  
Q1/2014: 102 Q2/2014: 82 Q3/2014: 96 Q4/2014: 127  
Q1/2015: 166 Q2/2015: 140 Q3/2015: 123 Q4/2015: 189

## Asset Allocation

Wie werden Sie Ihre Asset Allokation in den nächsten 3 Monaten aufteilen?

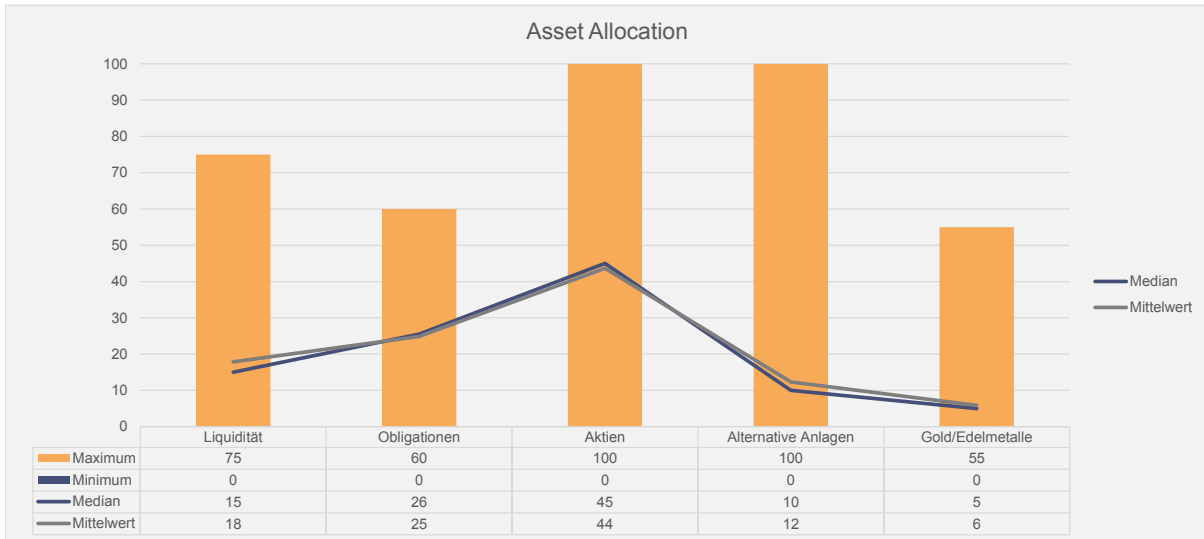

## Abschlussfrage

Welche Werte sehen Sie für den SMI, Gold und das Verhältnis USD-CHF und EUR-CHF in 3 Monaten?

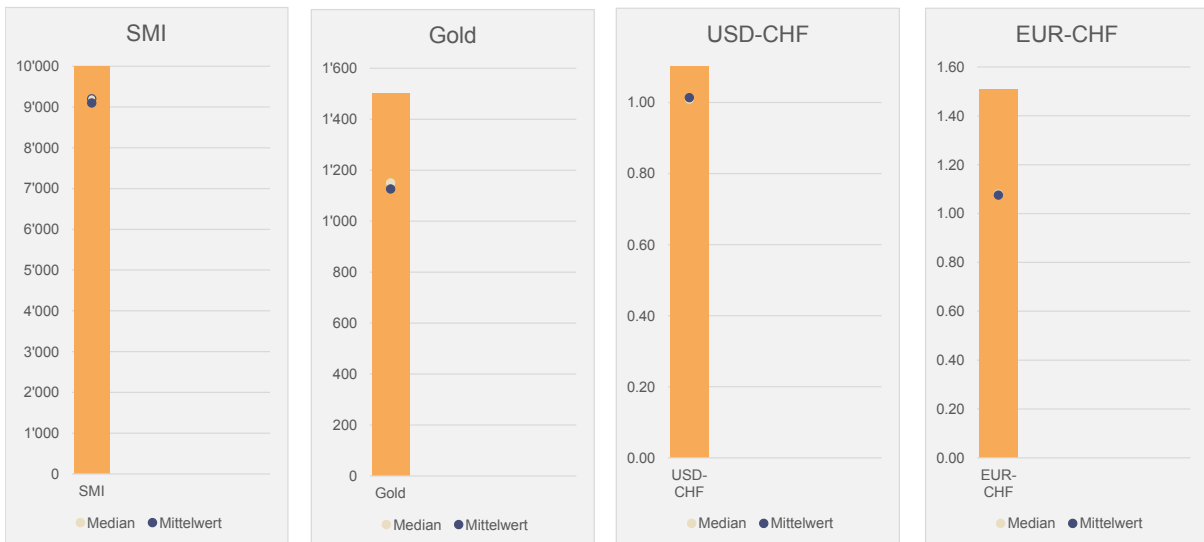

Teilnehmer der Umfrage: Q2/2013: 63 Q3/2013: 61 Q4/2013: 110  
 Q1/2014: 102 Q2/2014: 82 Q3/2014: 96 Q4/2014: 127  
 Q1/2015: 166 Q2/2015: 140 Q3/2015: 123 Q4/2015: 189